



Rufnummer der **internen Leitstelle** der Universität Witten/Herdecke:

(01 75) 2 67 87 39

Sie übernehmen am Sammelplatz die Verantwortung

Sie sind die erste Evakuierungskraft, die am Sammelplatz eingetroffen ist oder Sie haben in Absprache mit anderen Evakuierungskräften am Sammelplatz die Verantwortung übernommen.

Sie haben damit folgende Aufgaben:

Meldungen der eintreffenden Evakuierungskräfte sammeln

- Die Evakuierungskräfte melden Ihnen den Status des ihnen jeweils zugeordneten Bereichs.
- Zur Dokumentation haken Sie geräumte Bereiche auf der Checkliste in dieser Mappe ab.
- Bei Bedarf können Sie Bemerkungen, z.B. aufgetretene Probleme, hinzufügen.
- Für weitere Informationen aus ursprünglich nicht Ihrem Sammelplatz zugeordneten Bereichen steht ein zusätzliches Blatt in dieser Mappe zur Verfügung. *Die in der Checkliste verwendeten Bauteilbezeichnungen sind im Lageplan entsprechend gekennzeichnet.*

Kommunikation mit der internen Leitstelle

- Sie nehmen mit (irgend) einem Mobiltelefon Kontakt mit der internen Leitstelle (*unter der Rufnummer oben auf dieser Seite*) auf und übermitteln die von Ihnen gesammelten Informationen.
- Ist eine telefonische Kontaktaufnahme nicht möglich, bestimmen Sie eine Vertretung am Sammelplatz und übermitteln die Informationen persönlich. *Hilfreich ist es dabei, zwischen Ihrer Vertretung und Ihnen die Kommunikation per Mobiltelefon sicher zu stellen.*

Informieren der Personen am Sammelplatz über Situation / weiteres Vorgehen

- Alle Personen bleiben am Sammelplatz bis Anweisungen zum weiteren Vorgehen von der internen Leitstelle übermittelt werden.



Checkliste für Evakuierungskräfte am Campus, Sammelplatz 3

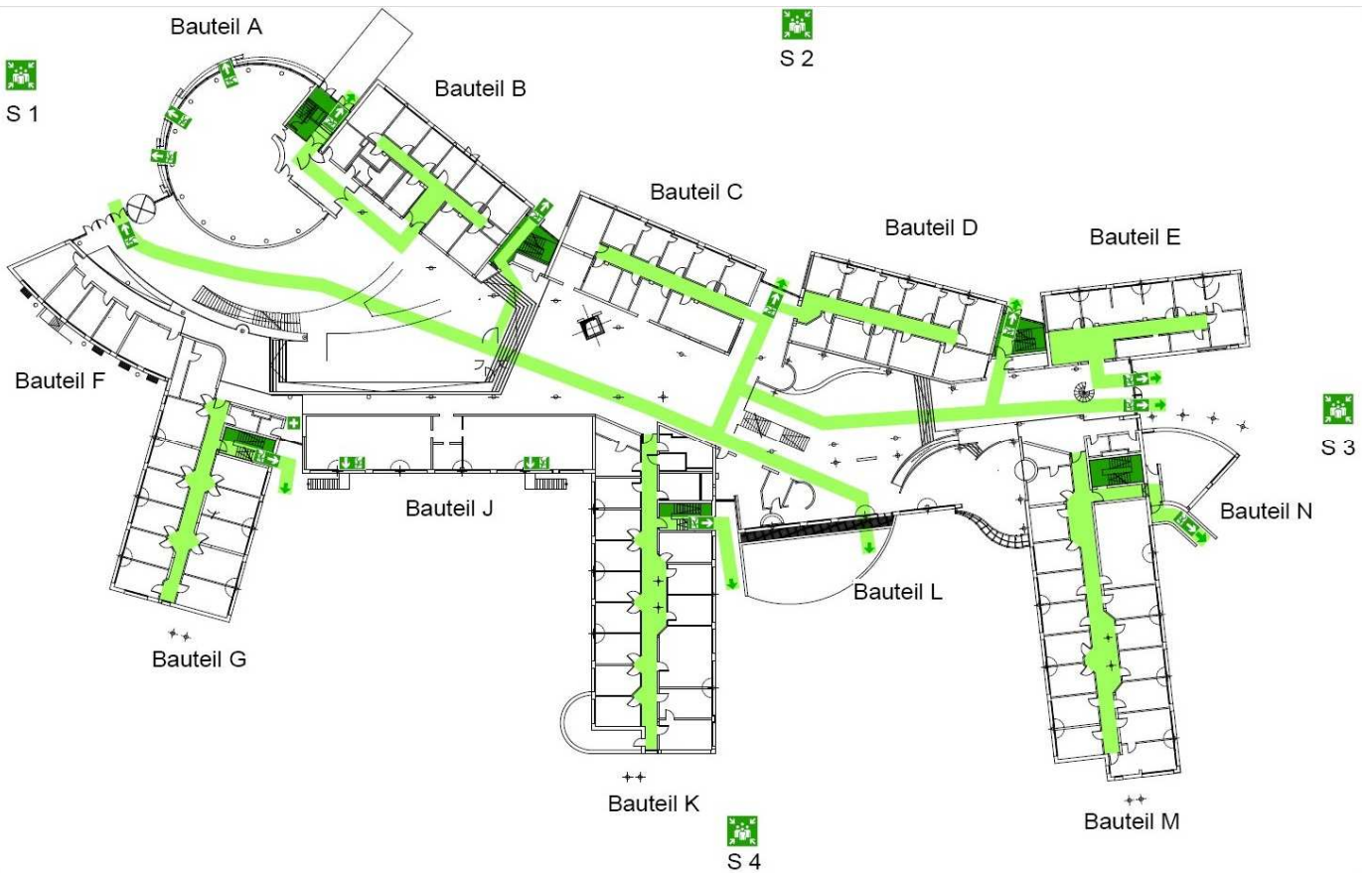

Bauteil	Etage	Frei ?	Bemerkungen
D	2. OG	<input type="checkbox"/>	
	1. OG	<input type="checkbox"/>	
E	2. OG	<input type="checkbox"/>	
	1. OG	<input type="checkbox"/>	
	EG	<input type="checkbox"/>	
L	DG	<input type="checkbox"/>	
	2. OG	<input type="checkbox"/>	
	1. OG	<input type="checkbox"/>	
M	DG	<input type="checkbox"/>	
	2. OG	<input type="checkbox"/>	
	1. OG	<input type="checkbox"/>	
	EG	<input type="checkbox"/>	
N	DG	<input type="checkbox"/>	
	2. OG	<input type="checkbox"/>	
	1. OG	<input type="checkbox"/>	
	EG	<input type="checkbox"/>	



Weitere Meldungen (z.B. aus anderen Bereichen)

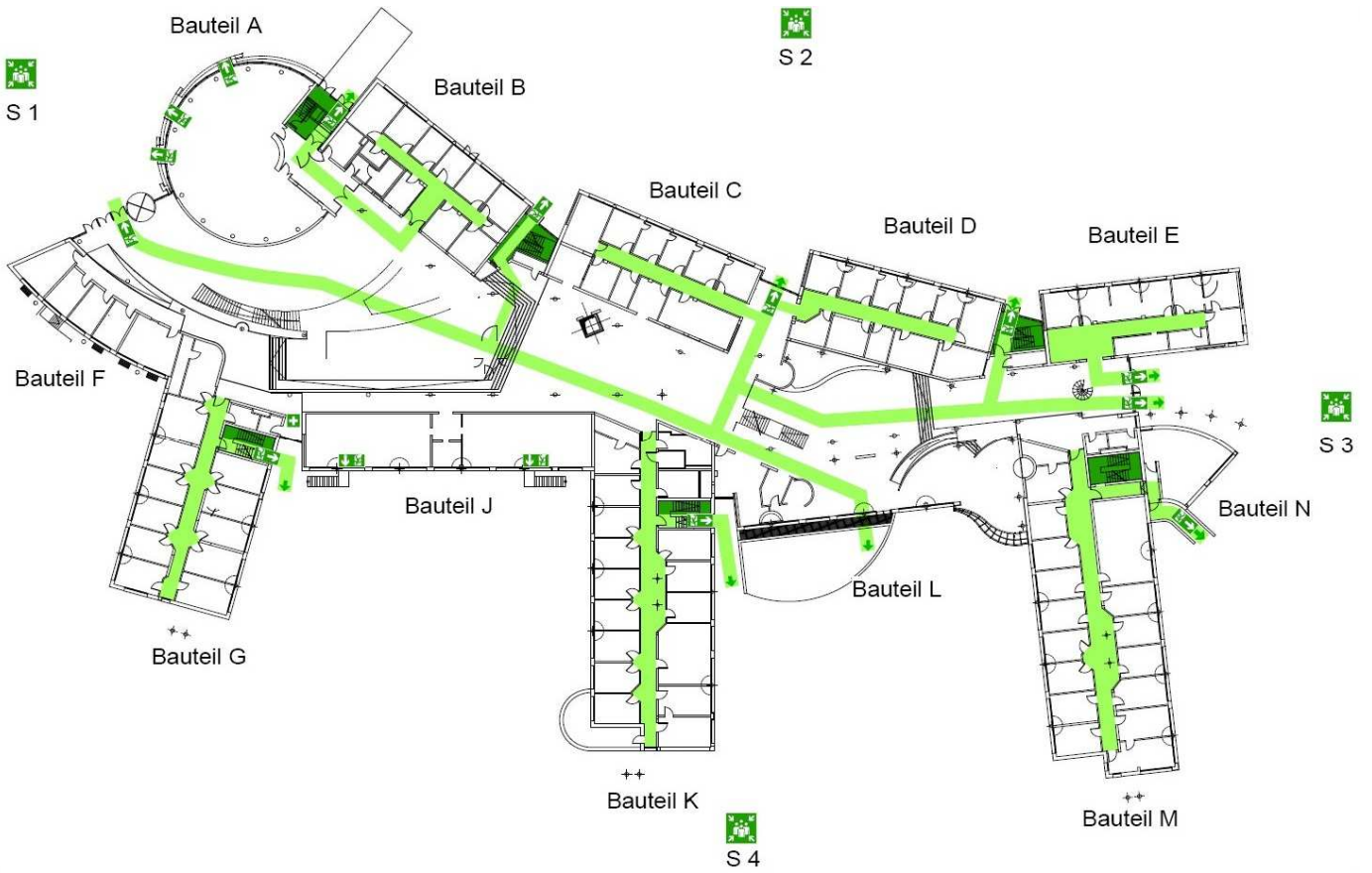

Bauteil	Etage	Frei ?	Bemerkungen
		<input type="checkbox"/>	
		<input type="checkbox"/>	
		<input type="checkbox"/>	
		<input type="checkbox"/>	
		<input type="checkbox"/>	
		<input type="checkbox"/>	
		<input type="checkbox"/>	
		<input type="checkbox"/>	
		<input type="checkbox"/>	
		<input type="checkbox"/>	
		<input type="checkbox"/>	
		<input type="checkbox"/>	
		<input type="checkbox"/>	
		<input type="checkbox"/>	
		<input type="checkbox"/>	